РЕСПУБЛИКА БЕЛАРУСЬ

ПАСПОРТ
воинского захоронения
(захоронения жертв войн)

3102
(учетный номер)

1. Место и дата захоронения Могилевская область, Глусский район, Славковичский сельсовет, д. Славковичи, в центре деревни, 1942 - 1944 гг.
(область, район, город, сельсовет, населенный пункт, число, месяц, год)

2. Вид захоронения братская могила

3. Охранная зона (границы захоронения) 4,0 х 4,5 м

4. Краткое описание захоронения и его состояние скульптура из бетона (1958 г.), бетонная ограда, состояние удовлетворительное

5. Количество захороненных:

Всего	В том числе по категориям:								Из них		Примечание
	военнослужащих		участников сопротивления		военнопленных		жертв войн				
	известных	неизвестных	известных	неизвестных	известных	неизвестных	известных	неизвестных	известных	неизвестных	
64	-	-	53	11	-	-	-	-	53	11	

6. Персональные сведения о захороненных:
(см. приложение)

7. Кто осуществляет уход за захоронением Славковичский сельский исполнительный комитет, ГУО «Заелицкая средняя школа Глусского района»

8. Фотоснимок захоронения

9. Карта расположения

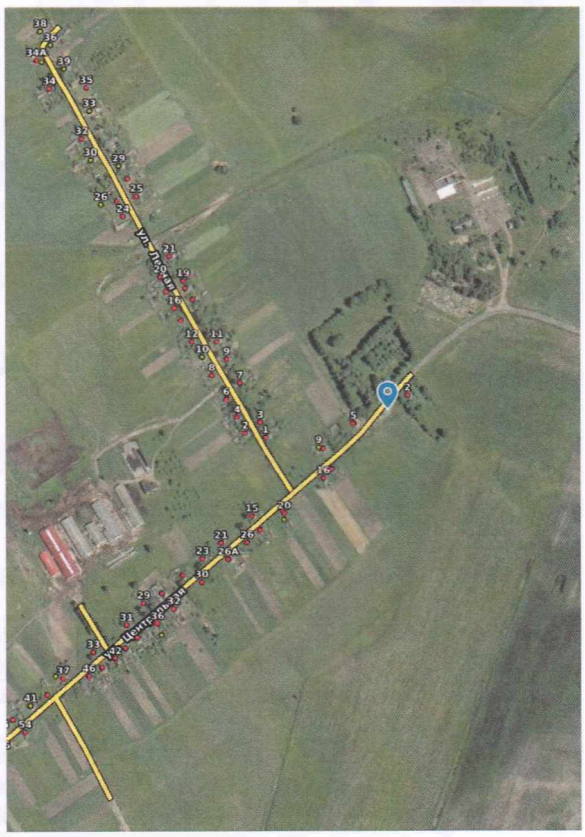

10. Дополнительная информация
координаты 52.722649, 28.505087 (52°43'21.5" N, 28°30'18.3" E)

11. Подписи уполномоченных представителей:

Местного исполнительного и распорядительного органа базового территориального уровня
МП

« 17 » июня 2025 г.

Председатель
Глусского районного
исполнительного комитета

А.А. Журавлёв

Военного комиссариата

МП

« 17 » июня 2025 г.

Начальник обособленной группы
(Глусского района) военного
комиссариата города Бобруйска,
Бобруйского, Глусского
и Кировского районов

С.Г.Корбут

Приложение к паспорту воинского захоронения № 3102

6. Персональные сведения о захороненных

№ п/п	Воинское звание	Фамилия	Собственное имя	Отчество (если таковое имеется)	Дата рождения	Дата гибели или смерти	Место первичного захоронения	Место службы	Место рождения и призыва
1	партизан	Азраевский	Альберт	Францевич	1924	03.02. 1944	д.Славковичи	отряд им. Дзержинского, 161-я бр. им. Котовского	Глусский район, д. Заволочицы
2	партизан	Акулов	Иван	Иванович	1916	03.02. 1944	д.Славковичи	отряд им. Дзержинского, 161-я бр. им. Котовского,	Брянская (Орловская до 1944) обл., г.Карачев; призван Климовским РВК Орловской обл. 09.12.1943
3	партизан	Александров	Андрей	Карпович	1909	03.1944	д.Зорька	отряд им. Ворошилова, 161-я бр. им. Котовского	БССР, Стародорожский р-н, д.Александровка
4	партизан	Ахрамейко	Петр	Иванович	1924	10.04. 1944	д.Славковичи	отряд им. Будённого, 100-я Глусская бриг.; разведчик	Глусский район, д. Славковичи
5	партизан	Басалыга	Михаил	Павлович	1915	03.02. 1944	д.Славковичи	отряд им. Дзержинского, 161-я бр. им. Котовского	Глусский район, д. Бабирово
6	партизан	Басов	Василий	Иванович	23.02. 1915	12.09. 1943	д.Славковичи	99-я бригада им. Гуляева	Новосибирская обл., г.Сталинск; призван 12.10.1936
7	партизан	Бевз	Дмитрий	Ефимович	1917	03.1943	д.Славковичи	отряд им. Гуляева, 101-я бригада им. А.Невского, пом.ком.отряда	УССР, Киевская обл., Христиновский р-н, с. Б.Севастьяновка
8	партизан	Броваренко	Вера	Александровна	1926	11.09. 1943	д. Стражи	отряд им.Ворошилова, 99-я бр. им. Гуляева	УССР
9	партизан	Волков	Владимир	Сергеевич	1912	03.02. 1944	д.Славковичи	отряд им. Дзержинского, 161-я бр. им. Котовского; командир отделения	Казахская ССР, Куст. обл., Минодогоринский р-н, пос. Караман
10	партизан	Громыка	Иван	Никитович	1921	18.08. 1942	д.Славковичи	отряд им. Будённого, 100-я Глусская бриг.; фельдшер	Глусский район, д.Малиново
11	партизан	Громыка	Константин	Федорович	1900	07.07. 1943	д.Славковичи	отряд им. Будённого, 100-я Глусская бриг.	Глусский район, д.Тесново

№ п/п	Воинское звание	Фамилия	Собствен-ное имя	Отчество (если таковое имеется)	Дата рож-дения	Дата гибели или смерти	Место первичного захоронения	Место службы	Место рождения и призыва
12	партизан	Дешковец	Иван	Николаевич	1915		д.Славковичи	отряд им. Гуляева, 101-я бр. им. А.Невского	Глусский район, д. Славковичи
13	партизан	Долгий	М.	К.		12.09. 1943	д.Славковичи		
14	партизан	Долгий	Петр	Никифорович	1925	18.11. 1943	д.Славковичи	отряд им. Ворошилова, 99-я бр. им. Гуляева	Осиповичский район, д.Тарасовичи
15	партизан	Дроб	Игнат	Семенович	03.11. 1907	06.06. 1942	д.Славковичи	отряд им. Будённого, 100-я Глусская бриг.; командир отделения	Глусский р-н, д.Доколь; призван в 1929
16	партизан	Дубиков	Алексей	Иванович	1921	11.11. 1943	д.Славковичи	99-я бригада им. Гуляева	Воронежская обл., п.Водопьяново; призван Свердловским РВК Ворошилов-градской обл. 12.04.1941
17	партизан	Евсеев	Григорий	Титович (Петрович)	1913	03.1944	д.Славковичи	отряд им. Дзержинского, 161-я бр. им. Котовского	
18	партизан	Жавнер	А.	И.		1943	д.Славковичи		
19	партизан	Зеленка	Василий	Евдокимович	1924	10.01. 1944	д.Славковичи	отряд им. Будённого, 100-я Глусская бриг.	Глусский район, д.Зорька
20	партизан	Касько	Иосиф	Андреевич	1911	15.04. 1943	д.Славковичи	отряд им. Будённого, 100-я Глусская бриг.	Глусский район, д. Ново-Андреевка
21	партизан	Кошель	Алексей	Стефанович	1901	27.05. 1943	д.Славковичи	отряд им. Будённого, 100-я Глусская бриг.	Глусский район, д. Славковичи
22	партизан	Кошель	Виктор	Яковлевич	1914	14.01. 1944	д.Славковичи	отряд им. Будённого, 100-я Глусская бриг.	Глусский район, д. Славковичи
23	партизан	Лавров	Николай	Михайлович	1915	18.09. 1942	д.Славковичи	отряд им. Гуляева, 101-я бригада им. Невского	
24	партизан	Лебедев	Д. (Андрей)	Федорович	1923	1944	д.Славковичи		
25	партизан	Лосик	Федор	Евсеевич	1911	03.1943	д.Зорька	отряд им. Ворошилова, 161-я бр. им. Котовского	Минская обл., Стародорожский район, д.Макаричи

№ п/п	Воинское звание	Фамилия	Собствен-ное имя	Отчество (если таковое имеется)	Дата рож-дения	Дата гибели или смерти	Место первичного захоронения	Место службы	Место рождения и призыва
26	партизан	Любонец	Моисей	Александрович	1902	1944	д.Стяг	отряд им. Ворошилова, 161-я бр. им. Катовского	Глусский район, д.Стяг
27	партизан	Любанец	Тит	Семенович		лето 1922	д.Славковичи		
28	партизан	Лялькин	Леонид	Анастасович	1923	04.06. 1943	д.Славковичи	отряд им. Невского, 25-я бригада им Понаморенко	Глусский район, д. Зеленковичи
29	партизан	Матузов	Леонид	Григорьевич	1923	04.1944	д.Славковичи	отряд им. Дзержинского, 161-я бр. им. Котовского	г.Гомель
30	партизан	Медведок	Иван	Семенович	1923	14.01. 1944	д.Славковичи	отряд им. Щорса, 37-я бригада им. Пархоменко	Гомельская область, г. Калинковичи
31	партизан	Месник	Аркадий	Кузьмич	1913	21.10. 1943	д.Славковичи	отряд им. Будённого, 100-я Глусская бригада	Глусский района, д. Славковичи
32	партизан	Надзевич	Владимир	Людвигович	1918	11.05. 1944	д.Славковичи	отряд им.Буденного, 258-я бр. им. Куйбышева	Глусский район, д. Славковичи
33	партизан	Пархимчик	Александр	Титович	1919	12.09. 1943	д.Стражи	отряд Яковенко, 99-я бригада им. Гуляева	Глусский р-н, д.Белое; призван в 1939 г.
34	партизан	Петров	Сергей	И.		июнь 1942 (1944)	д.Славковичи		
35	партизан	Пилюк	Григорий	Никитович	1922	17.11. 1943	д.Славковичи	отряд М.Т.Грабко	Стародорожский р-н, д. Рухово
36	партизан	Рейзман	Прохор	Иванович	1901	05.03. 1944	д.Славковичи	отряд им. Буденного, 100-я Глусская бригада	Глусский район, д. Славковичи
37	партизан, старший лейтенант	Репин	Петр	Павлович	1918	18.04. 1944	д.Славковичи	отряд им. С.М. Буденного, 100-я Глусская бригада; нач.штаба отряда	Орловская обл., г.Ливны; призван Никольским РВК Орловской обл. в 1938
38	партизан	Русакович	Евгений	Викторович	1922	03.1944	д.Зорька	отряд им. Ворошилова, 161-я бр. им. Котовского	Стародорожский р-н, д.Александровка. Призван Стародорожским РВК 09.1942

№ п/п	Воинское звание	Фамилия	Собствен-ное имя	Отчество (если таковое имеется)	Дата рож-дения	Дата гибели или смерти	Место первичного захоронения	Место службы	Место рождения и призыва
39	партизан	Савчук	Ираклий	Николаевич	1920	19.05. 1944	д.Славковичи	отряд им. Ворошилова, 161-я бр. им. Котовского	г.Тбилиси. Призван Молотовским РВК г.Тбилиси, 15.11.1939
40	партизан	Сергейчик	Павел	Тимофеевич	1921	04.07. 1944	д.Славковичи	отряд им. Дзержинского, 161-я бр. им. Котовского	Глусский район, д.Заполье
41	партизан, майор	Середин	Василий	Максимович	1904	02.1944	д.Славковичи	бригада им. Гуляева; нач.штаба бригады	Краснодарский край, Сальский район, к-з "Сов.пахарь"; призван в 1926 г.
42	партизан	Сивец	Алексей	Алексеевич	1920	18.11. 1943	д.Славковичи	отряд им. Ворошилова, 99-я бр. им. Гуляева; ком.взвода	Украина, г.Киев
43	партизан	Стреж	Лукьян	Михайлович	1902	1943	д.Славковичи		Глусский район, д.Зорька
44	партизан	Сугак	К			12.09. 1943	д.Славковичи		
45	партизан	Сучака	Антон	Трофимович	1915		д.Славковичи		Осиповичский район, д.Кохановка
46	партизан	Тюрин	Евгений	Иванович	1921	04.1943	д.Славковичи	Секретарь Глусского подпольного райкома комсомола	Московская область, Клинский район, с.Семчена
47	партизан	Фактор	И.	Г.		1943	д.Славковичи		
48	партизан, младший политрук	Хавкин	Ефим	Тимофеевич	1915	07.04. 1943	д.Славковичи	отряд им. Гуляева, бр. А.Невского; мл.политрук	Крымская АССР, г.Севастополь; призван Симферопольским ГВК 11.1940
49	партизан	Харц	Андрей (И.)	Филатович	1914	06.06. 1942	д.Славковичи		Глусский район, д. Стяг
50	партизан	Шаркевич	Леонид				д.Славковичи		
51	партизан	Шейман	М			1943	д.Славковичи		
52	партизан	Шестюк	Аркадий	Григорьевич	1925	04. 1944	д.Зорька	отряд им. Ворошилова, 161-я бр. им. Котовского	Глусский район, д. Зорька
53	партизан	Шрейтер	Геннадий	Константинович	1926	03.02. 1944	д.Славковичи	отряд им. Дзержинского, 161-я бр. им. Котовского	Минская область, Стародорожский район, д.Ивановка